

*POMPEI*

# Nuovi modelli di presentazione

**ANTONIO VARONE**

*Soprintendenza Speciale per i Beni Archeologici di Napoli e  
Pompei*

Istituto Universitario S. Orsola Benincasa      28-4-  
2010



Mappa de Terreni della Zona  
che circonda la città di Copenaghen

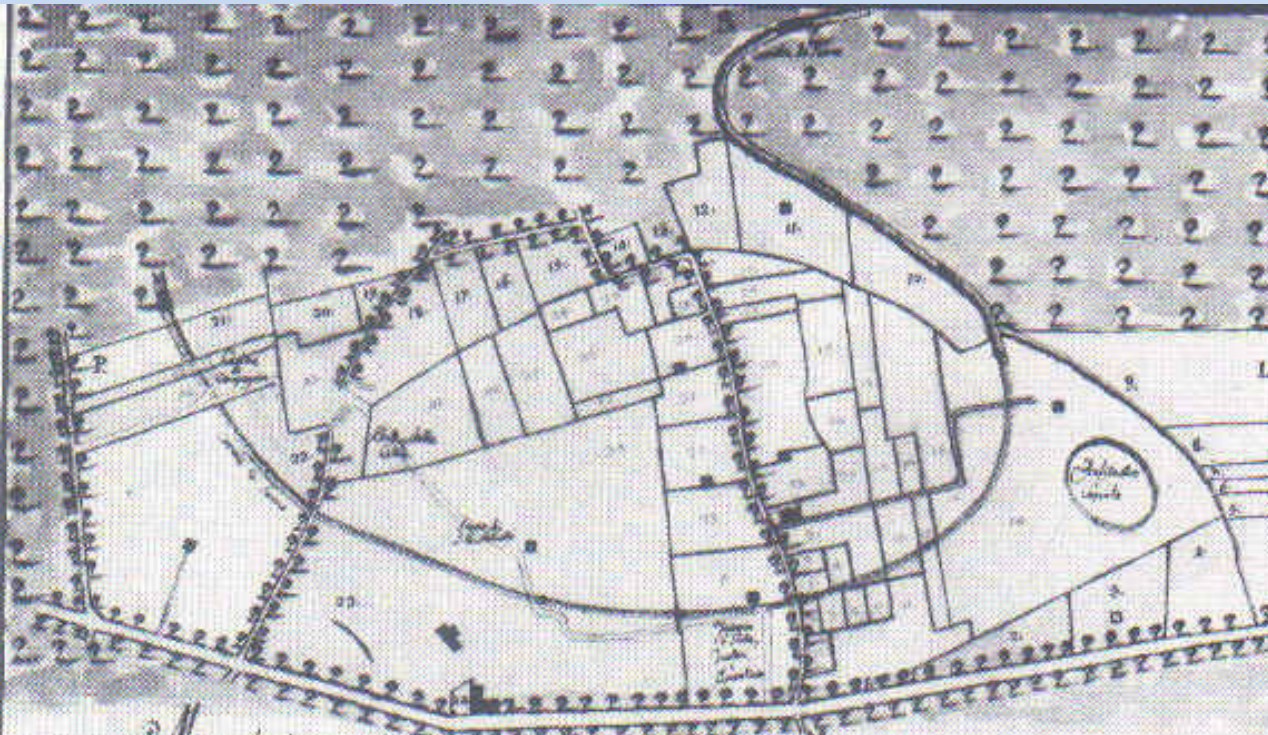

N°	Terreno	Contenuto	M <sup>2</sup> C <sup>2</sup> N <sup>2</sup> P <sup>2</sup>
1	Terreno A	1.2.0.0	1.2.0.0
2	Terreno B	2.3.6.1	2.3.6.1
3	Terreno C	3.5.0.0	3.5.0.0
4	Terreno D	3.0.0.0	3.0.0.0
5	Terreno E	2.2.1.1	2.2.1.1
6	Terreno F	2.0.0.0	2.0.0.0
7	Terreno G	1.0.3.3	1.0.3.3
8	Terreno H	3.2.3.3	3.2.3.3
9	Terreno I	1.8.7.2	1.8.7.2
10	Terreno J	8.5.1.7	8.5.1.7
11	Terreno K	7.3.0.0	7.3.0.0
12	Terreno L	3.0.2.3	3.0.2.3
13	Terreno M	1.2.3.1	1.2.3.1
14	Terreno N	3.0.0.0	3.0.0.0
15	Terreno O	3.0.0.2	3.0.0.2
16	Terreno P	2.2.7.3	2.2.7.3
17	Terreno Q	2.6.0.2	2.6.0.2
18	Terreno R	3.0.1.1	3.0.1.1
19	Terreno S	1.0.0.0	1.0.0.0
20	Terreno T	3.0.0.0	3.0.0.0
21	Terreno U	1.2.7.1	1.2.7.1
22	Terreno V	1.5.3.1	1.5.3.1
23	Terreno W	13.1.0.3	13.1.0.3
24	Terreno X	2.1.1.1	2.1.1.1

Mappa de Terreni che  
circonda la città di Copenaghen

N°	Terreno	Contenuto	M <sup>2</sup> C <sup>2</sup> N <sup>2</sup> P <sup>2</sup>	N°	Terreno	Contenuto	M <sup>2</sup> C <sup>2</sup> N <sup>2</sup> P <sup>2</sup>
1	Terreno A	5.6.3.0	5.6.3.0	1	Terreno A	7.7.2.2	7.7.2.2
2	Terreno B	3.4.4.0	3.4.4.0	2	Terreno B	1.3.6.4	1.3.6.4
3	Terreno C	3.2.1.1	3.2.1.1	3	Terreno C	3.7.4.0	3.7.4.0
4	Terreno D	9.0.0.0	9.0.0.0	4	Terreno D	2.1.2.0	2.1.2.0
5	Terreno E	9.0.3.3	9.0.3.3	5	Terreno E	2.0.0.0	2.0.0.0
6	Terreno F	3.2.3.1	3.2.3.1	6	Terreno F	3.3.2.1	3.3.2.1
7	Terreno G	8.7.2.2	8.7.2.2	7	Terreno G	3.1.1.1	3.1.1.1
8	Terreno H	7.7.0.0	7.7.0.0	8	Terreno H	4.6.6.0	4.6.6.0
9	Terreno I	8.7.1.1	8.7.1.1	9	Terreno I	4.7.0.0	4.7.0.0
10	Terreno J	7.8.7.7	7.8.7.7	10	Terreno J	1.3.3.1	1.3.3.1
11	Terreno K	8.2.2.2	8.2.2.2	11	Terreno K	1.8.3.8	1.8.3.8
12	Terreno L	2.1.0.0	2.1.0.0	12	Terreno L	1.3.3.0	1.3.3.0
13	Terreno M	1.8.0.0	1.8.0.0	13	Terreno M	2.0.0.0	2.0.0.0
14	Terreno N	93.0.0.0	93.0.0.0	14	Terreno N	1.7.4.4	1.7.4.4
15	Terreno O	1.2.2.2	1.2.2.2	15	Terreno O	1.3.0.0	1.3.0.0

Terreno A	61.3.0.8
Terreno B	41.8.6.11
Terreno C	95.7.4.2
Terreno D	198.6.1.8
Terreno E	74.6.3.4
<b>Totale</b>	<b>272.2.0.2</b>

Chiusa a cura di ...  
 Scale 1:10000  
 Anno 1850

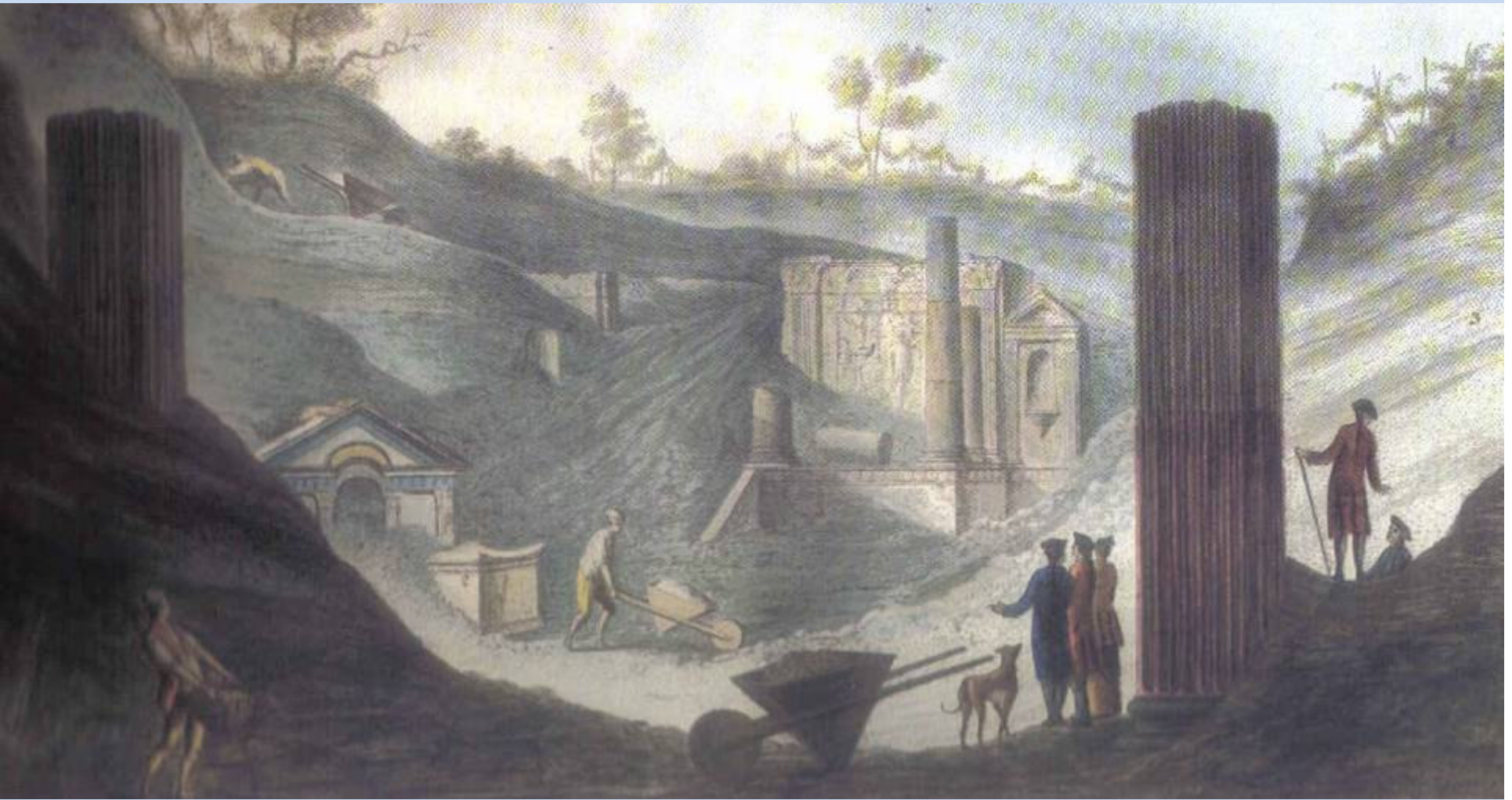

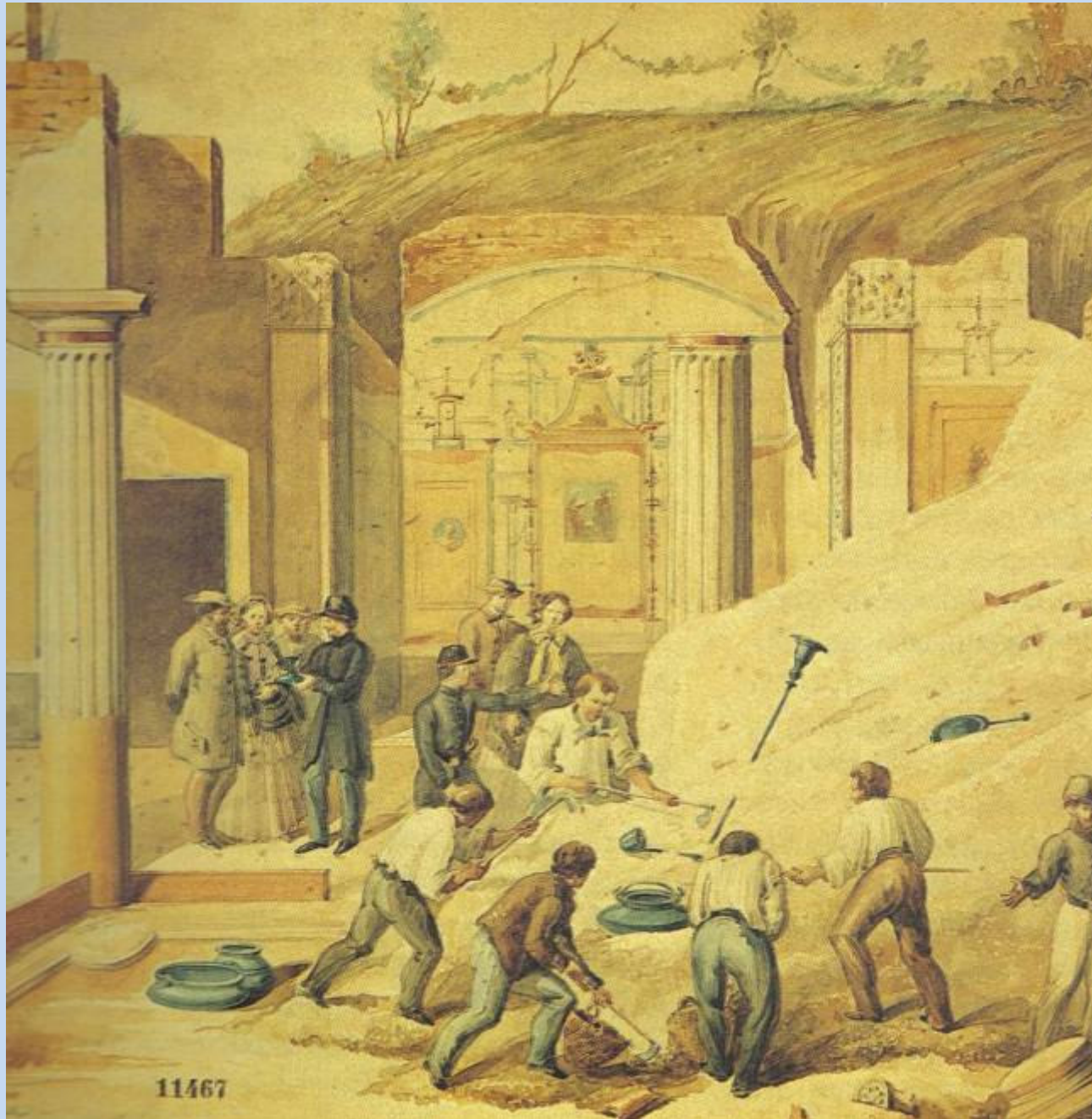

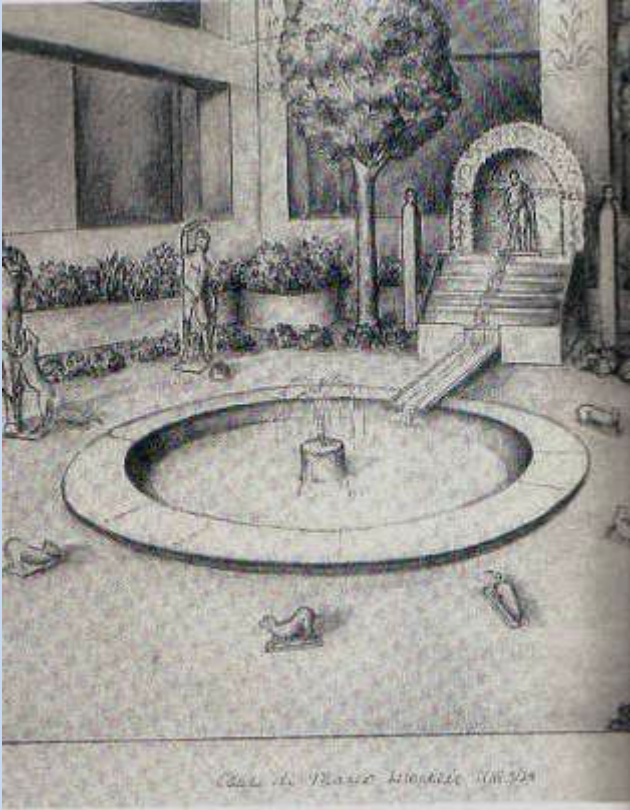
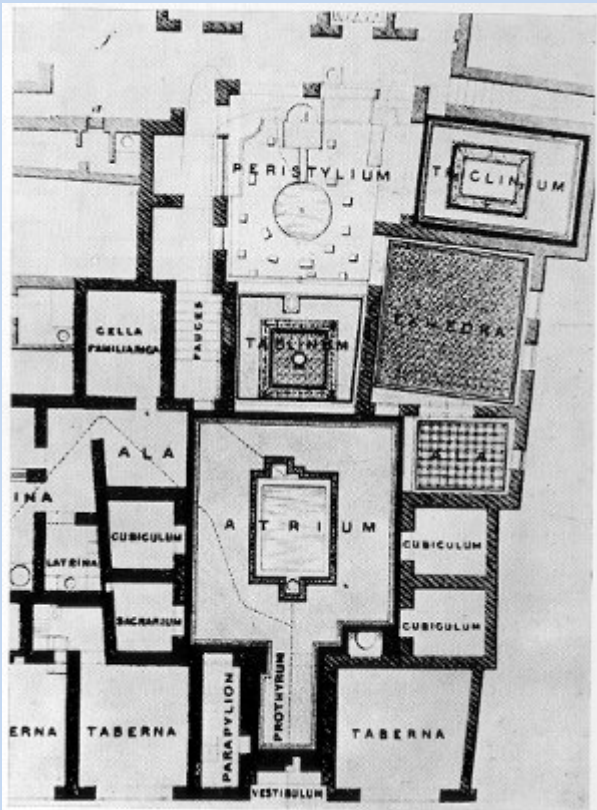

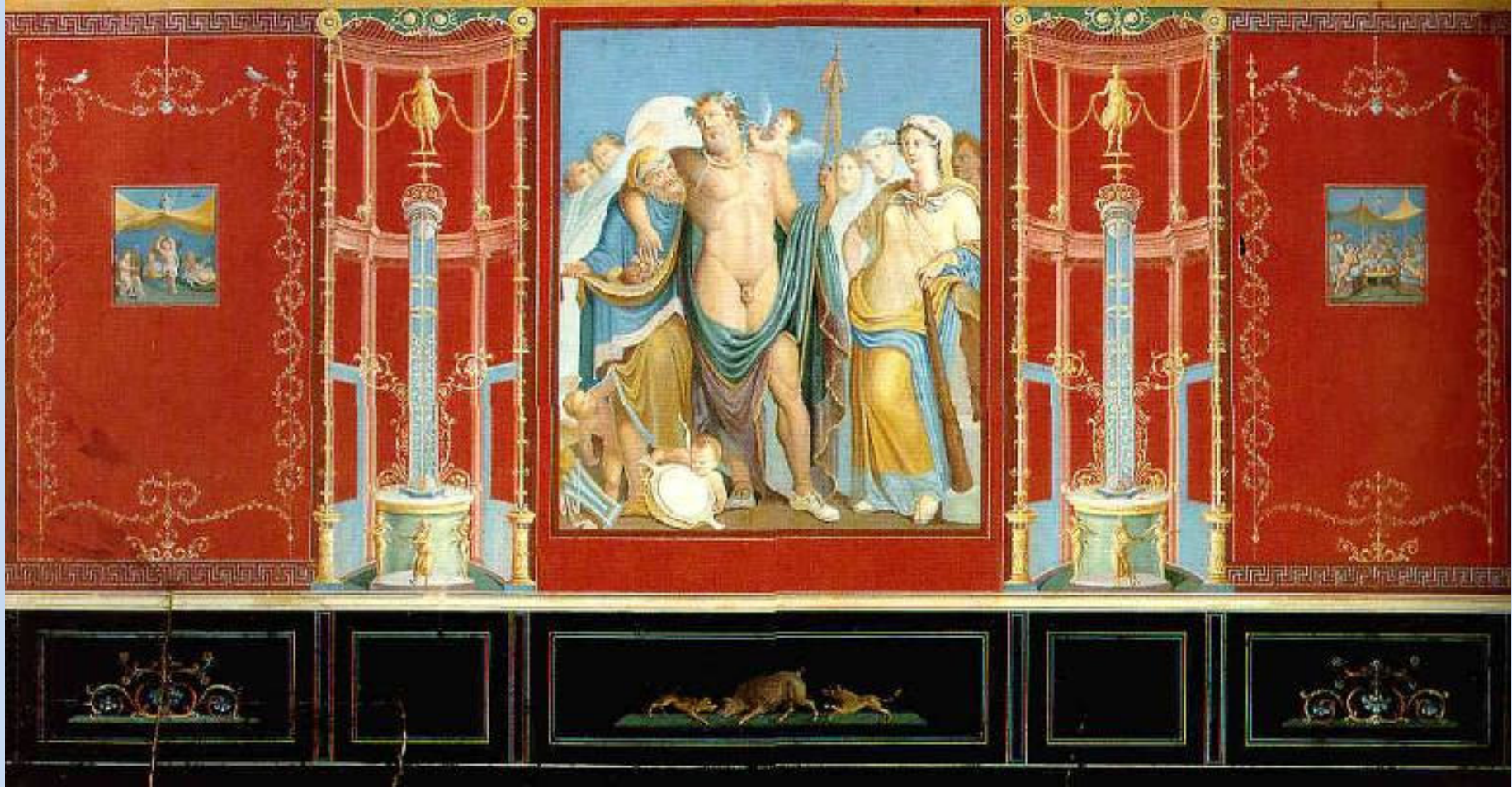

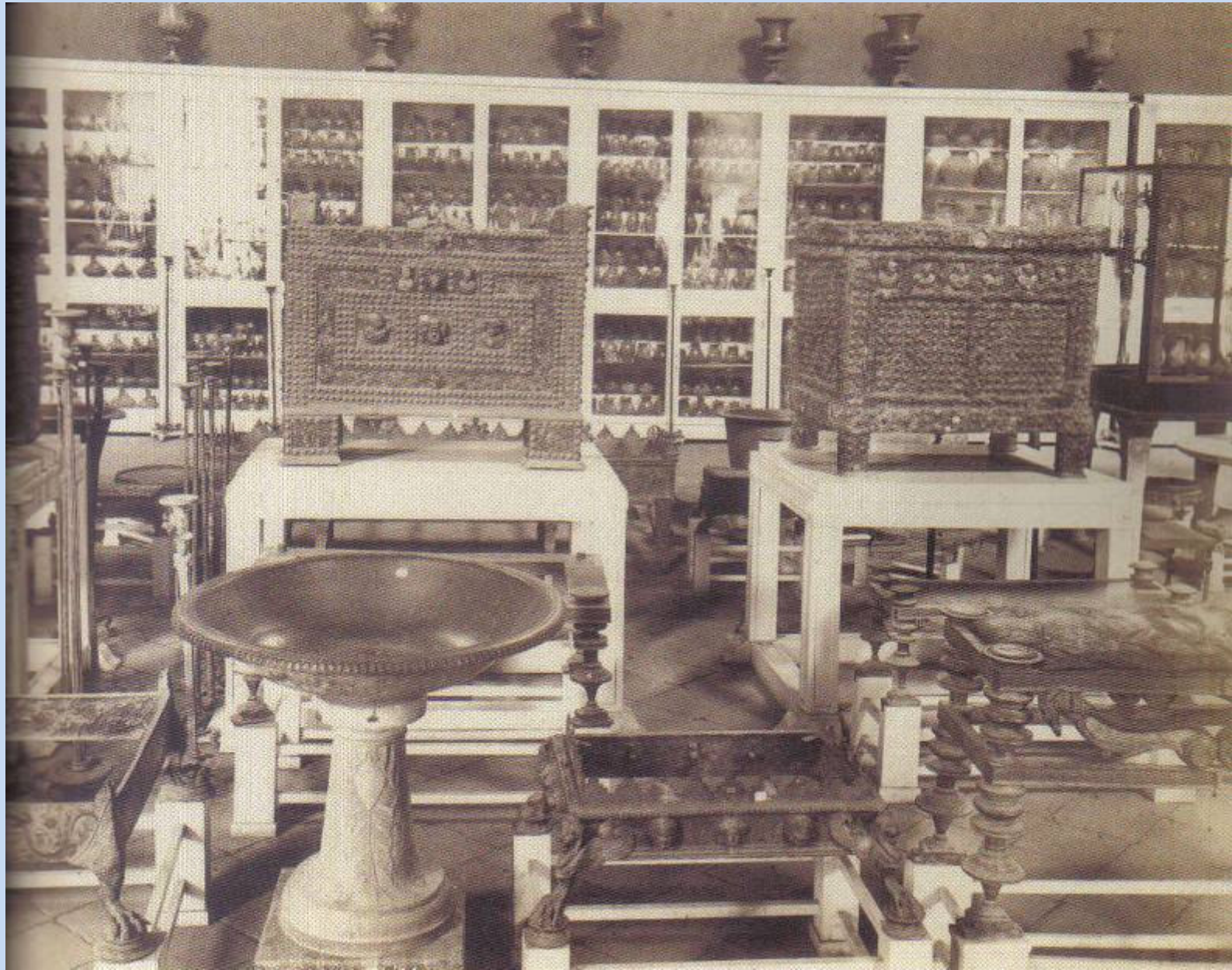







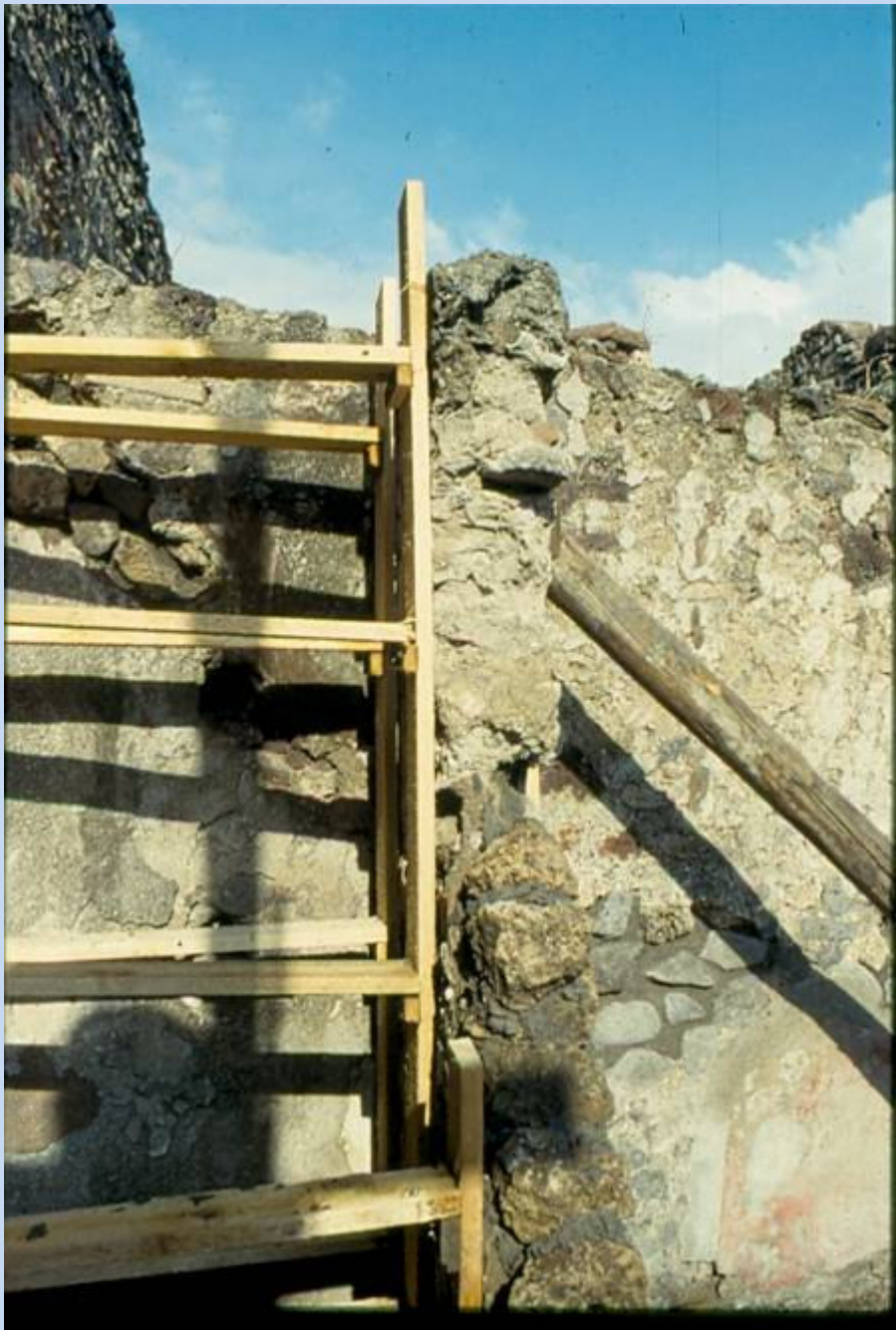





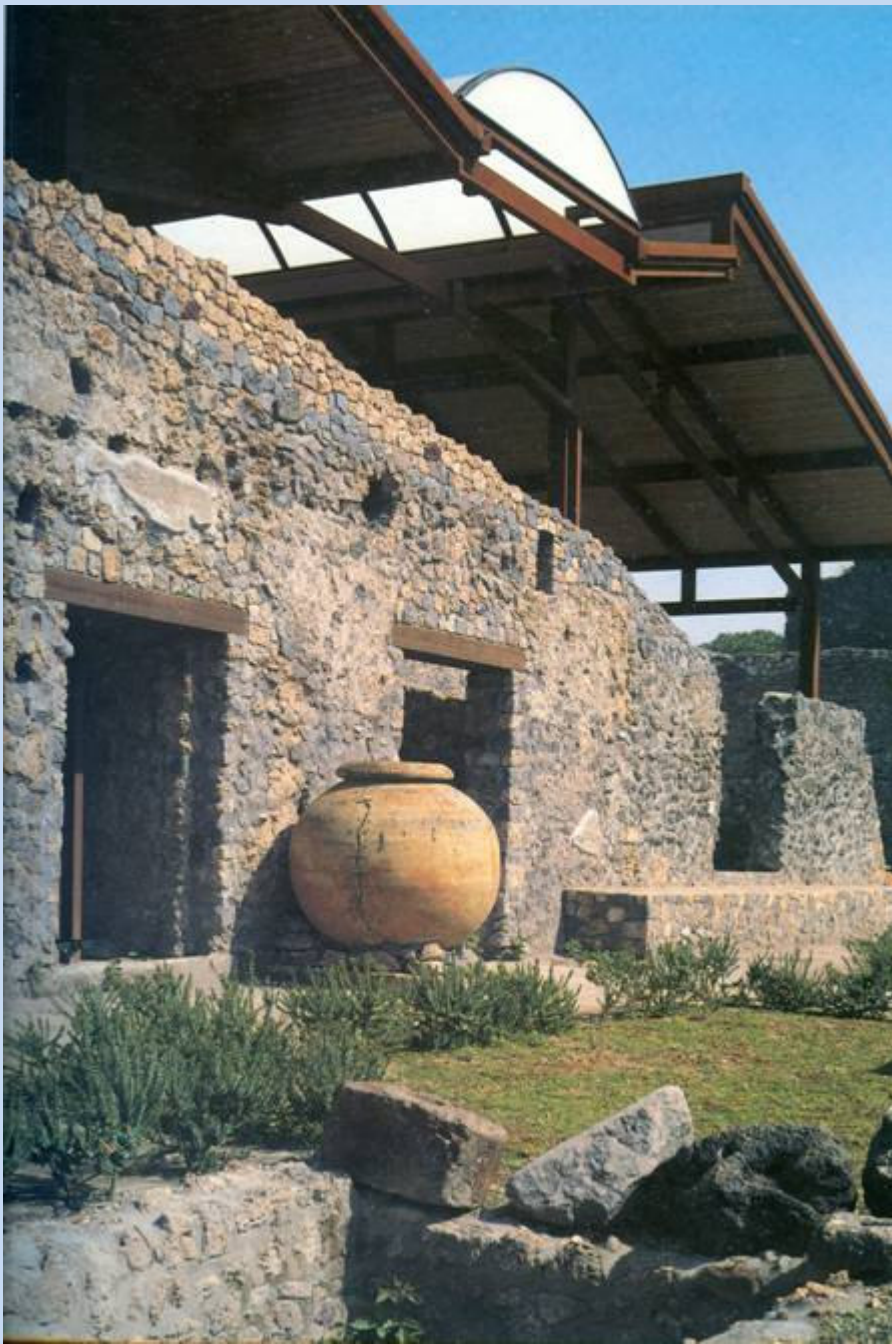















































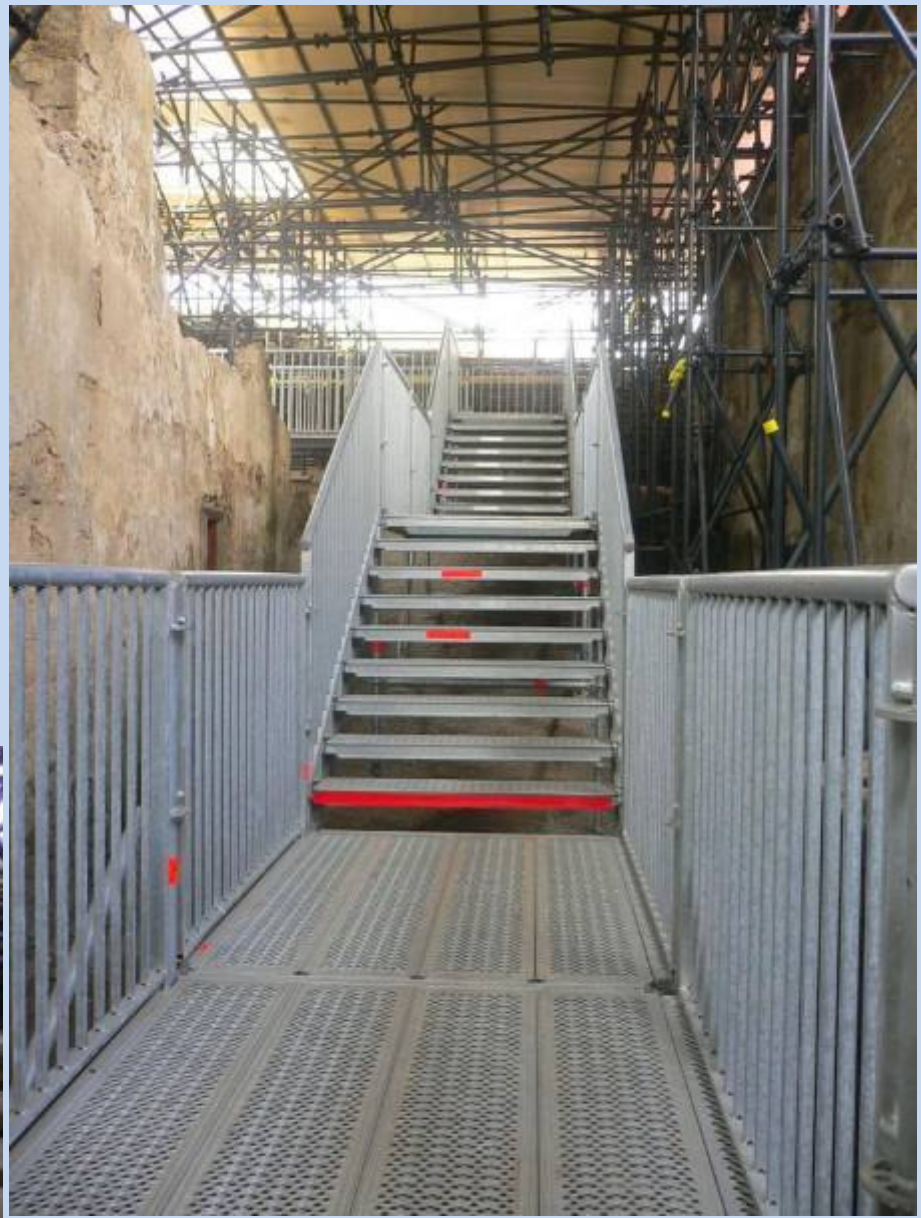







Oh questa visita è stata ~~stipida~~ stupenda MITICA!!

17/04/10 Andrea Condillo

È stato BELISSIMO!!  
Nella notte

Bello molto bello, mi è piaciuto

Chare Cortese 17/04/10

Taccio i miei confronti e tutte le  
persone che hanno lavorato e tutto questo!!

Fortuna

Ben- Magnifico

Giuseppe Moughn

OK Lepy Len

Msimon Orlando

Giuseppe Anne

È stato bellissimo!

































# friendly POMPEI

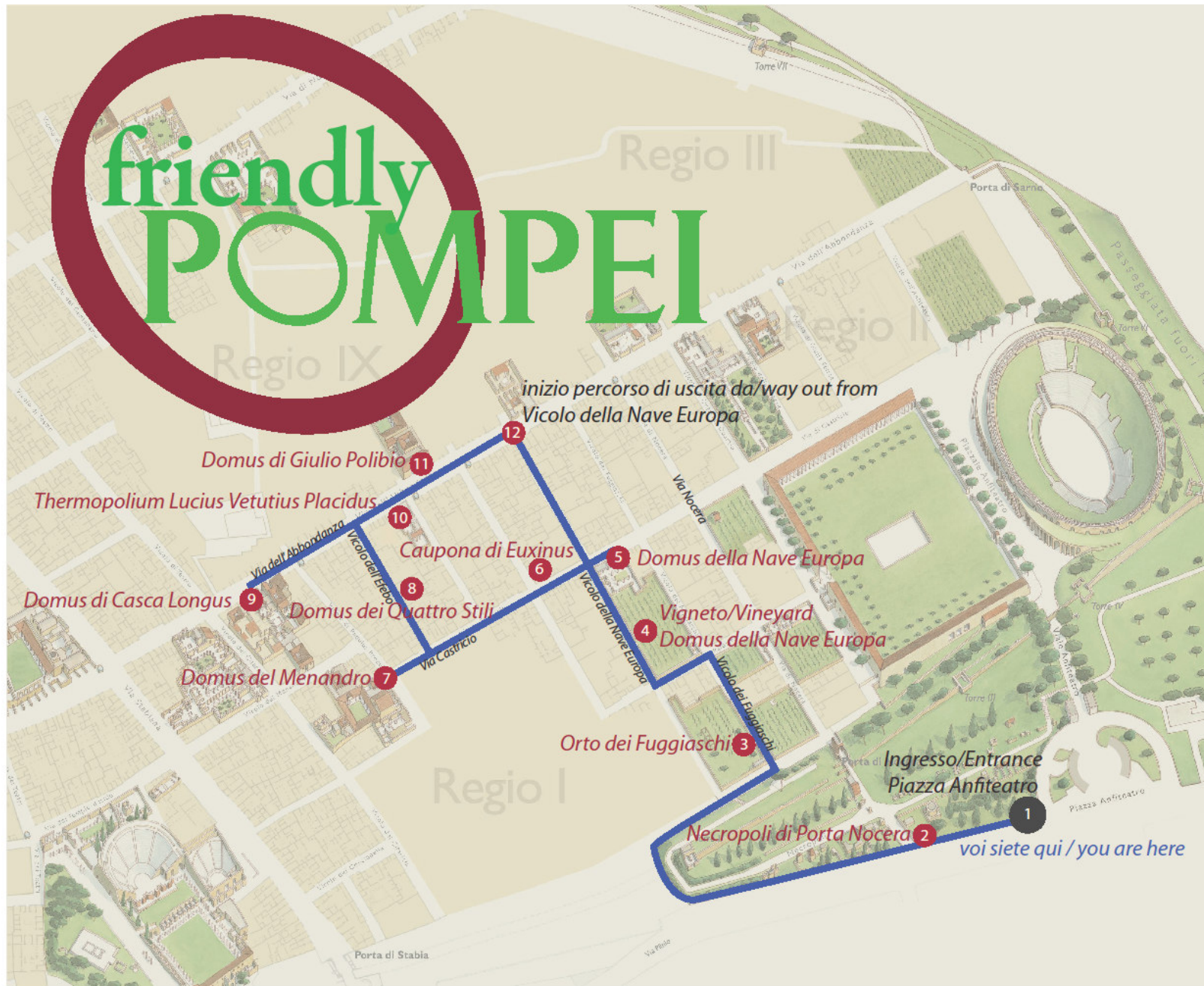

*inizio percorso di uscita da/way out from  
Vicolo della Nave Europa*

*Domus di Giulio Polibio 11*

*Thermopolium Lucius Vetutius Placidus 10*

*Caupona di Euxinus 8*

*Domus dei Quattro Stili 8*

*Domus della Nave Europa 5*

*Vigneto/Vineyard 4*

*Domus della Nave Europa 4*

*Domus del Menandro 7*

*Orto dei Fuggiaschi 3*

**Ingresso/Entrance  
Piazza Anfiteatro**

*Necropoli di Porta Nocera 2*

**1**  
*voi siete qui / you are here*

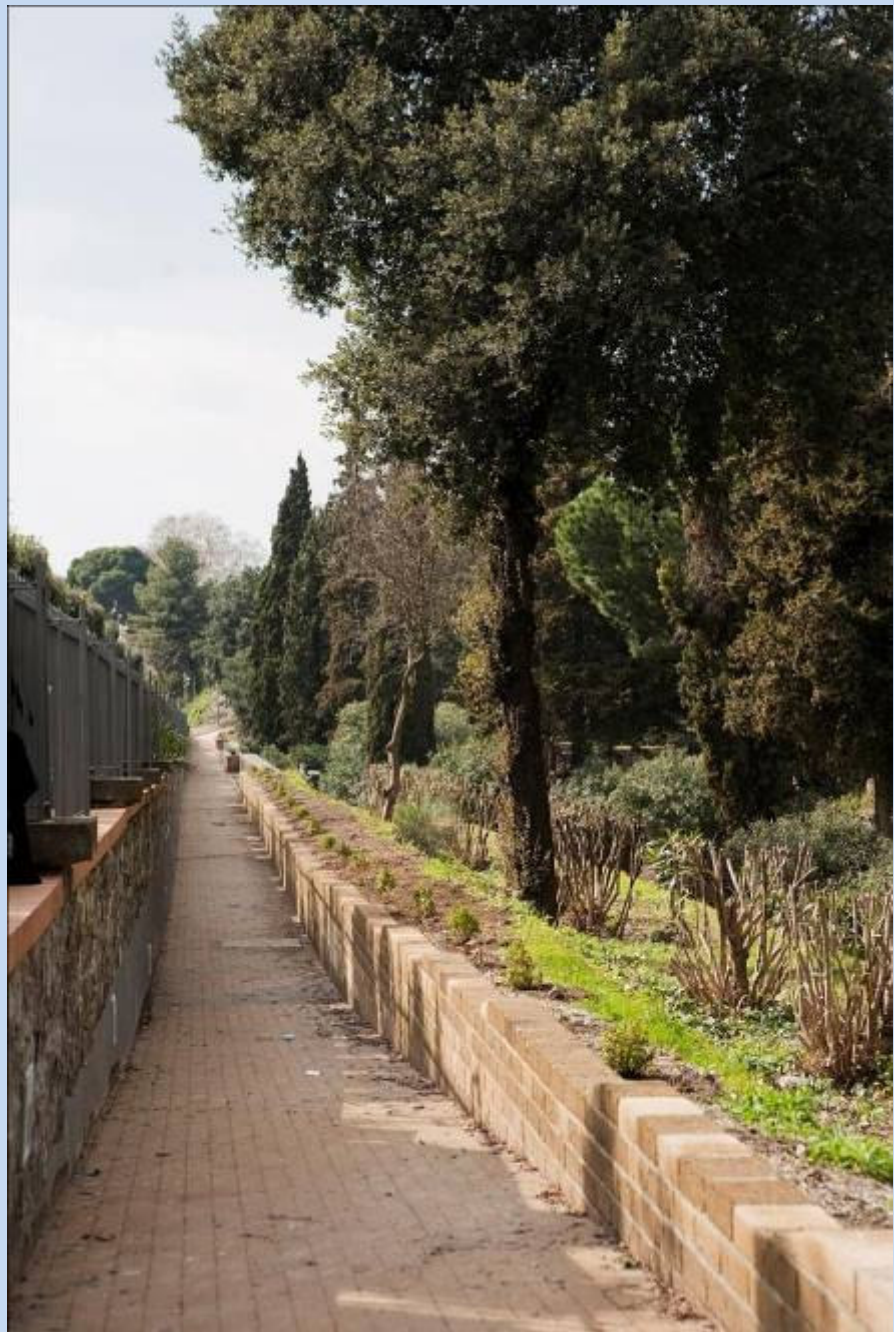













“Sono morti da diciotto secoli, ma sono creature umane che si vedono nella loro agonia. Lì non è arte, non è imitazione; ma sono le loro ossa, le reliquie della carne e de' loro panni mescolati col gesso; è il dolore della morte che riacquista corpo e figura”

Luigi Settembrini